

ARCINS
ARSAC
CUSSAC FORT-MÉDOC
LABARDE
LAMARQUE
LUDON-MÉDOC
MACAU
MARGAUX-CANTENAC
LE PIAN-MÉDOC
SOUSSANS

Médoc Estuaire
Communauté de Communes



PLANNING ACTIVITÉS

ACCUEIL DE LOISIRS (ALSH) :

Ludon médoc Maternelle

PÉRIODE :

Mercredis d'avril à juillet



Planning des mercredis

du 22 avril au 01 juillet.

Les petits gardiens de la planète

mercredi 22 avril

Création champs de fleurs
Réalisation : grappe de vignes
Décoration de la salle (MS) : le système solaire
Atelier jardinage
Atelier artistique : un arbre en mains
Création de fleurs
Décoration de la salle (GS) : une ruche
Découverte des insectes pollinisateurs



mercredi 29 avril

Réalisation d'ombre d'animaux
Confection de muguet
Décoration de la salle (MS) : le système solaire
Atelier culinaire : Wrap
Atelier artistique : pot de fleurs
Jeu : les couleurs dans la nature
Fabrication d'un hôtel à insectes



mercredi 06 mai

Jeux au gymnase
Création d'un herbier
Concours de dessin : thème la fusée
Jeux de balles et ballons
Confection d'un vase
Atelier artistique : peinture sur cailloux
Jeux de recherche
Plantation fleurs des champs

mercredi 13 mai

Création arbre multicolores
Fabrication château d'eau
Décoration de la salle (MS) : le système solaire
" Les abeilles du jardin"
Atelier artistique : Tableau printanier
Atelier créatif : La famille chenille
Création : champ de tulipes

mercredi 20 mai

Création de papillons articulés
Fabrication d'un cadre floral
Construction de notre fusée
Atelier artistique : tableau nature XXL
Jeu : loto de la nature
Atelier créatif : les minis tortues
Atelier jardinage : têtes rigolotes

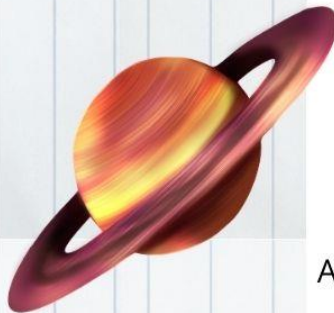

mercredi 27 mai

Création : fête des gens que l'on aime
Réalisation de monsieur planète
Les planètes en coloriage magique
Découverte du monde des minis
Atelier artistique : mon prénom en fleurs
Jeu au parc
Atelier artistique : bouquet fourchettes
Jeu : la rivière pourpre

mercredi 03 juin

Sortie au château
d'Agassac

Départ 10h retour 16h

Prévoir tenue de marche, gourde,
casquette



mercredi 10 juin

Création d'une fresque coquelicot

Jeu : memory environnement

Découvrons le Petit Prince

Atelier artistique : Land'art

Décoration de la salle (GS) : Les abeilles

Réalisation de papillons colorés

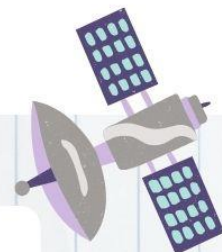

mercredi 17 juin

Création : fête des gens que l'on aime

Atelier : création de surprises

Fabriquons l'avion du Petit Prince

Atelier artistique : nature arc en ciel

Multi jeux sportif

Mission découverte



mercredi 24 juin

Création de tulipes

Jeux collectifs

"Dessine moi un mouton !"

Atelier artistique : bouquet de jacinthes

Création de girafes

Confection de nid d'oiseaux

mercredi 01 juillet

Journée Multi jeux

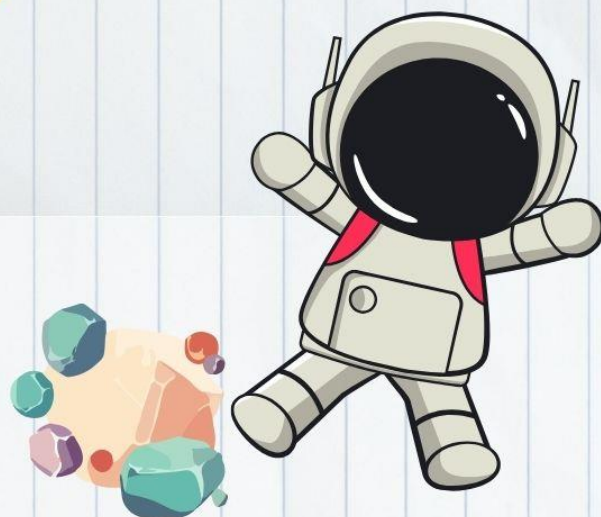

INFOS PRATIQUES

Vous pouvez inscrire votre enfant dans l'un des 6 accueils de votre choix :

1 ACM ARSAC
14 avenue de Ligondras
33460 Arsac
Tél : 05 57 88 62 12 / 06 45 75 37 26
alsh.arsac@medoc-estuaire.fr
Directrice : Sarah DUBERNET
Adjoint pédagogique : Julien CAUSSE

2 ACM CUSSAC / MS CUSSAC LAMARQUE
34 avenue du Haut Médoc
33460 Cussac Fort-Médoc
Tél : 06 15 46 48 28
mscussaclamarque@medoc-estuaire.fr
Directrice : Ludvine LEYVIGNE
Adjointe pédagogique : Jennifer DUVILLE

3 ACM LUDON-MÉDOC
25 rue du général de Gaulle (mater)
1 bis place Jean Jaurès (élém)
33290 Ludon-Médoc
Tél : 05 57 88 43 41 / 06 26 79 08 84 (mater)
Tél : 05 57 88 47 74 / 06 45 75 22 21 (élém)
alsh.ludon@medoc-estuaire.fr
Directrice : Audrey DESBOS
Adjointe pédagogique : Lauren VINCENSINI

4 ACM MACAU
5 chemin du Biroulet
33460 Macau
Tél : 05 57 88 28 32 / 06 45 75 53 64 (mater)
12 avenue du Général de Gaulle - 33460 Macau
Tél : 05 24 73 62 09 / 06 45 75 53 64 (élém)
alsh.macau@medoc-estuaire.fr
Directrice : Stéphanie DENIS
Adjoint pédagogique : Alexandre COULON

5 ACM LE PIAN-MÉDOC
137 allée Grammont
33290 Le Plan-Médoc
Tél : 05 56 96 21 90 / 06 46 90 17 82
alsh.leplan@medoc-estuaire.fr
Directrice : Elodie LAUTREC
Adjoints pédagogiques :
Nathalie BELOT/Thibault CHIMITS



6 ACM SOUSSANS / MS ARCINS SOUSSANS
Place de l'église
33460 Soussans
Tél : 05 57 89 83 13 / 06 45 75 21 99
mssoussansarcins@medoc-estuaire.fr
Directrice : Juanita CARBONNEL
Adjointe pédagogique : Jennifer DUBOURDIEU

HORAIRES D'ACCUEIL

OUVERTURE : 7H - FERMETURE : 19H

- ▶ Il est demandé aux familles de prévenir si leurs enfants arrivent après 9h.
- ▶ Pour les sorties, les horaires de départ et de retour seront communiqués sur le planning d'activité.
- ▶ Les enfants étant susceptibles de se salir, nous vous recommandons de leur fournir une tenue adaptée aux activités et peu fragile tout en prenant en compte la météo.
- ▶ L'équipe se réserve le droit de changer le planning d'activités : en fonction du temps (Pour les animations en extérieur) et du souhait des enfants (prise en compte de leurs attentes et demandes dans la mise en place et l'organisation des activités)

INSCRIPTION / ANNULATION

Les inscriptions et annulations se font uniquement par le biais du portail famille. Les plannings d'activités sont disponibles sur le site internet de la Communauté de Communes.

Annulation : Toute annulation sera effectuée dans un délai de 10 jours avant pour les vacances et 7 jours avant pour les mercredis directement sur le portail famille.

Passé ce délai, la journée sera facturée sauf certificat médical.

Pour rappel, les familles ont pour obligation de prévenir de l'absence de leur enfant. Si le délai est dépassé, il faudra prendre contact avec l'équipe du centre par mail, SMS ou appel téléphonique.



PORTAIL FAMILLE :

www.communes-ccme.cartepius.fr

05 57 88 08 08 / portailfamille@medoc-estuaire.fr



MODIFICATION DU QUOTIENT FAMILIAL

Pour tout changement de quotient familial, merci d'en informer le directeur de la structure et de fournir un justificatif afin que ce dernier soit appliqué pour la prochaine facturation.