

ARCINS
ARSAC
CUSSAC FORT-MÉDOC
LABARDE
LAMARQUE
LUDON-MÉDOC
MACAU
MARGAUX-CANTENAC
LE PIAN-MÉDOC
SOUSSANS

Médoc Estuaire
Communauté de Communes



PLANNING ACTIVITÉS

ACCUEIL DE LOISIRS (ALSH) :

Ludon-Médoc maternelle

PÉRIODE :

Vacances d'hiver

Les vacances d'hiver :

Les explorateurs de la banquise

Lundi 9 février

PS : Arbre d'hiver - Baguette magique
d'Elsa - Jeu "Les ours polaires"

MS : Plastique fou - moufles
personnalisées

GS : Jungle speed - Kim odeurs -
Jeu du bonhomme de neige



Mardi 10 février

PS : Séance bien-être - Couronne reine
des neiges - Ours blanc

MS : Jeux extérieur - pâte
autodurcissante

GS : Atelier culinaire : crumble aux
pommes - Boules de neige

Mercredi 11 février

Matin :

Grand jeu de la banquise

Après-midi :

Plastique fou d'hiver - Création
puzzle géant



Jeudi 12 février

Matin :

Sortie 8h30 - 12h



Après-midi :

Création tapis sensorielle -
Décoration de la veillée



Vendredi 13 février

PS : Conte "les gens qu'on aime" -
Olaf articulé - Activité nuage qui neige

MS : Lecture de contes -

Peinture pâte autodurcissante

GS : Les nuages et la pluie -

Billets doux de la St Valentin



Projet : découverte des cinq sens



Lundi 16 février

PS : Petits jeux -

Manchot en mosaïque

MS & GS : Jeux sportifs

et de coopération -

Atelier créatif bonhomme de neige



Mardi 17 février

Matin :

Grand jeu les explorateurs
des sens

Après-midi : suite puzzle géant

Cerceaux musicaux

Mercredi 18 février

PS : Mon parapluie - Moufles d'hiver
- Bonhomme de neige

MS : Atelier culinaire biscuits

GS : Guirlande pâte autodurcissante



Veillée en famille

LA GRANDE FÊTE DES SENS
19h - 21h

Ateliers parents - enfants -
animateurs et auberge
espagnole (sur inscriptions)

Vendredi 20 février

Matin :

Diy neige artificielle -

Création petit renne -

Activité culinaire : crêpes et
brochettes de fruits

Après - midi : Boum !!



Jeudi 19 février

PS : Lecture de contes -

Winter art !

MS : Construction igloo -

Parcours de motricité

GS : Atelier : mosaïque neige -

Parcours de motricité

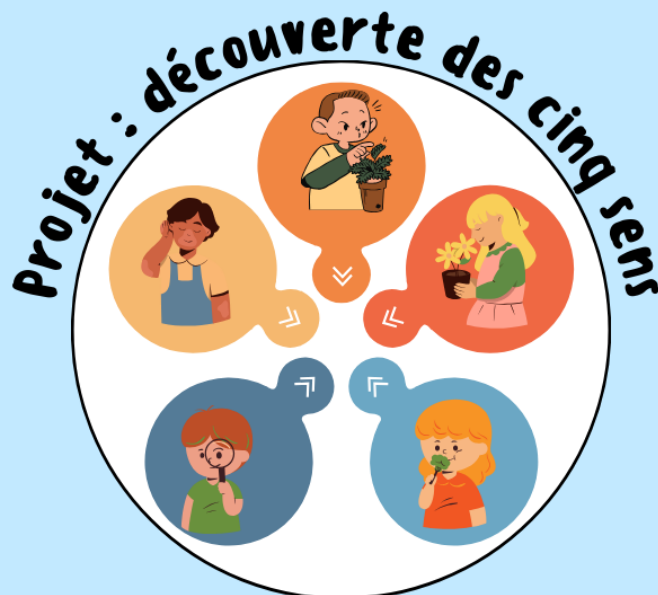

INFOS PRATIQUES

Vous pouvez inscrire votre enfant dans l'un des 6 accueils de votre choix :

1

ACM ARSAC

14 avenue de Ligondras
33460 Arsac
Tél : 05 57 88 62 12 / 06 45 75 37 26
alsh.arsac@medoc-estuaire.fr

Directrice : Sarah DUBERNET
Adjoint pédagogique : Julien CAUSSE

2

ACM CUSSAC / MS CUSSAC LAMARQUE

34 avenue du Haut Médoc
33460 Cussac Fort-Médoc
Tél : 06 15 46 48 28
mscussaclamarque@medoc-estuaire.fr

Directrice : Ludvine LEYVIGNE
Adjointe pédagogique : Jennifer DUVILLE

3

ACM LUDON-MÉDOC

25 rue du général de Gaulle (mater)
1 bis place Jean Jaurès (élém)
33290 Ludon-Médoc
Tél : 05 57 88 43 41 / 06 26 79 08 84 (mater)
Tél : 05 57 88 47 74 / 06 45 75 22 21 (élém)
alsh.ludon@medoc-estuaire.fr

Directrice : Audrey DESBOS
Adjointe pédagogique : Lauren VINCENSINI

4

ACM MACAU

5 chemin du Biroulet
33460 Macau
Tél : 05 57 88 28 32 / 06 45 75 53 64 (mater)
12 avenue du Général de Gaulle - 33460 Macau
Tél : 05 24 73 62 09 / 06 45 75 53 64 (élém)
alsh.macau@medoc-estuaire.fr

Directrice : Stéphanie DENIS
Adjoint pédagogique : Alexandre COULON

5

ACM LE PIAN-MÉDOC

137 allée Grammont
33290 Le Plan-Médoc
Tél : 05 56 96 21 90 / 06 46 90 17 82
alsh.leplan@medoc-estuaire.fr

Directrice : Elodie LAUTREC
Adjoints pédagogiques :
Nathalie BELOT/Thibault CHIMITS

6

ACM SOUSSANS / MS ARCINS SOUSSANS

Place de l'église
33460 Soussans
Tél : 05 57 89 83 13 / 06 45 75 21 99
mssoussansarcins@medoc-estuaire.fr

Directrice : Juanita CARBONNEL
Adjointe pédagogique : Jennifer DUBOURDIEU



HORAIRES D'ACCUEIL

OUVERTURE : 7H - FERMETURE : 19H

- ▶ Il est demandé aux familles de prévenir si leurs enfants arrivent après 9h.
- ▶ Pour les sorties, les horaires de départ et de retour seront communiqués sur le planning d'activité.
- ▶ Les enfants étant susceptibles de se salir, nous vous recommandons de leur fournir une tenue adaptée aux activités et peu fragile tout en prenant en compte la météo.
- ▶ L'équipe se réserve le droit de changer le planning d'activités : en fonction du temps (Pour les animations en extérieur) et du souhait des enfants (prise en compte de leurs attentes et demandes dans la mise en place et l'organisation des activités)

INSCRIPTION / ANNULATION

Les inscriptions et annulations se font uniquement par le biais du portail famille. Les plannings d'activités sont disponibles sur le site internet de la Communauté de Communes.

Annulation : Toute annulation sera effectuée dans un délai de 10 jours avant pour les vacances et 7 jours avant pour les mercredis directement sur le portail famille.

Passé ce délai, la journée sera facturée sauf certificat médical.

Pour rappel, les familles ont pour obligation de prévenir de l'absence de leur enfant. Si le délai est dépassé, il faudra prendre contact avec l'équipe du centre par mail, SMS ou appel téléphonique.



PORTAIL FAMILLE :

www.communes-cma.cartepilus.fr

05 57 88 08 08 / portailfamille@medoc-estuaire.fr



MODIFICATION DU QUOTIENT FAMILIAL

Pour tout changement de quotient familial, merci d'en informer le directeur de la structure et de fournir un justificatif afin que ce dernier soit appliqué pour la prochaine facturation.