

ARCINS
ARSAC
CUSSAC FORT-MÉDOC
LABARDE
LAMARQUE
LUDON-MÉDOC
MACAU
MARGAUX-CANTENAC
LE PIAN-MÉDOC
SOUSSANS

Médoc Estuaire
Communauté de Communes



PLANNING ACTIVITÉS

ACCUEIL DE LOISIRS (ALSH):
ARSAC MATERNELLE

PÉRIODE : VACANCES HIVER 2026

Lundi 09/02

Fresque Musicale
Jeu : Le train des rythmes
Couronne musicale
Ma note de musique
Bouteille sensorielle
Mon collier musical

Mardi 10/02

Clé de SOL géante
Clap/Clap Mains
Xylophone
Accordéon
Préparation Mr Carnaval
Jeux Musicaux

Mercredi 11/02

Mr Carnaval
Apporte ton instrument
de musique
Intervenant Musical

Jeudi 12/02

Musique du monde
Créer ton instrument
Atelier chant et danse

Vendredi 13/02

Fiesta Musicale
Cuisine Rock'n'Roll
Déchaine ton corps
Mon bracelet grelot
Ma mosaïque guitare
Carte Lovers
LOTO DES SONS

Chanson fil rouge "Mon pays d'hiver"

Lundi 16/02

Atelier Chant
Mon vinyle déco
Mon micro
Trophée Star Academy
Jeu en mouvement

Mardi 17/02

Mon étoile en pâte à sel
Partition musicale
Porte clé musical
Note de musique
Atelier maquillage

JOURNÉE
DEGUISEE

Mercredi 18/02

Journée Paillettes
Cuisine en musique
Répétition spectacle
Atelier maquillage
et coiffures

Veillée star
academy sur
inscription

Jeudi 19/02

Jeux sportifs musicaux
Atelier théâtre
Guitare peinture
Disco magique

Vendredi 20/02

JOURNÉE DE L'ENFANT

Pôle de jeux
Karaoké
Puzzle géant

INFOS PRATIQUES

Vous pouvez inscrire votre enfant dans l'un des 6 accueils de votre choix :

1

ACM ARSAC

14 avenue de Ligondras
33460 Arsac

Tél : 05 57 88 62 12 / 06 45 75 37 26

alsh.arsac@medoc-estuaire.fr

Directrice : Sarah DUBERNET

Adjoint pédagogique : Julien CAUSSE

2

ACM CUSSAC / MS CUSSAC LAMARQUE

34 avenue du Haut Médoc
33460 Cussac Fort-Médoc

Tél : 06 15 46 48 28

msscussaclamarque@medoc-estuaire.fr

Directrice : Ludivine LEYVIGNE

Adjointe pédagogique : Jennifer DUVILLE

3

ACM LUDON-MÉDOC

25 rue du général de Gaulle (mater)
1 bis place Jean Jaurès (élém)

33290 Ludon-Médoc

Tél : 05 57 88 43 41 / 06 26 79 08 84 (mater)

Tél : 05 57 88 47 74 / 06 45 75 22 21 (élém)

alsh.ludon@medoc-estuaire.fr

Directrice : Audrey DESBOS

Adjointe pédagogique : Lauren VINCENSINI

4

ACM MACAU

5 chemin du Biroulet
33460 Macau

Tél : 05 57 88 28 32 / 06 45 75 53 64 (mater)

12 avenue du Général de Gaulle - 33460 Macau

Tél : 05 24 73 62 09 / 06 45 75 53 64 (élém)

alsh.macau@medoc-estuaire.fr

Directrice : Stéphanie DENIS

Adjoint pédagogique : Alexandre COULON

5

ACM LE PIAN-MÉDOC

137 allée Grammont
33290 Le Pian-Médoc

Tél : 05 56 96 21 90 / 06 46 90 17 82

alsh.lepian@medoc-estuaire.fr

Directrice : Elodie LAUTREC

Adjointes pédagogiques :

Nathalie BELOT/Thibault CHIMITS

6

ACM SOUSSANS / MS ARCINS SOUSSANS

Place de l'église

33460 Soussans

Tél : 05 57 89 83 13 / 06 45 75 21 99

mssoussansarcins@medoc-estuaire.fr

Directrice : Juanita CARBONNEL

Adjointe pédagogique : Jennifer DUBOURDIEU

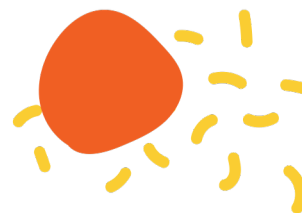
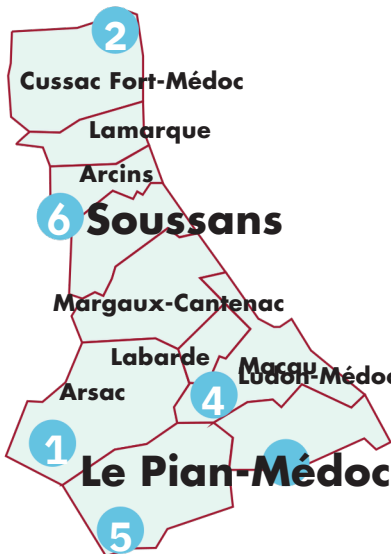

HORAIRES D'ACCUEIL

OUVERTURE : 7H - FERMETURE : 19H

b Il est demandé aux familles de prévenir si leurs enfants arrivent après 9h.

b Pour les sorties, les horaires de départ et de retour seront communiqués sur le planning d'activité.

b Les enfants étant susceptibles de se salir, nous vous recommandons de leur fournir une tenue adaptée aux activités et peu fragile tout en prenant en compte la météo.

b L'équipe se réserve le droit de changer le planning d'activités : en fonction du temps (Pour les animations en extérieur, le planning sera communiqué en fonction du souhait des enfants (prise en compte de leurs attentes et demandes dans la mise en place et l'organisation des activités).

INSCRIPTION / ANNULATION

Les inscriptions et annulations se font uniquement par le biais du portail famille. Les plannings d'activités sont disponibles sur le site internet de la Communauté de Communes.

Annulation : Toute annulation sera effectuée dans un délai de **10 jours avant pour les vacances et 7 jours avant pour les mercredis directement sur le portail famille.**

Passé ce délai, la journée sera facturée sauf certificat médical.

Pour rappel, les familles ont pour obligation de prévenir de l'absence de leur enfant. Si le délai est dépassé, il faudra prendre contact avec l'équipe du centre par mail, SMS ou appel téléphonique.



PORTAIL FAMILLE :

www.communes-ccme.cartplus.fr

05 57 88 08 08 / portailfamille@medoc-estuaire.fr



MODIFICATION DU QUOTIENT FAMILIAL

Pour tout changement de quotient familial, merci d'en informer le directeur de la structure et de fournir un justificatif afin que ce dernier soit appliqué pour la prochaine facturation.