

ARCINS
ARSAC
CUSSAC FORT-MÉDOC
LABARDE
LAMARQUE
LUDON-MÉDOC
MACAU
MARGAUX-CANTENAC
LE PIAN-MÉDOC
SOUSSANS

Médoc Estuaire
Communauté de Communes



PLANNING ACTIVITÉS

ACCUEIL DE LOISIRS (ALSH):
ARSAC ELEMENTAIRE

PÉRIODE : HIVER 2026



Les métiers



fil rouge Mr Carnaval pour l'APEA

09/02

L'artisanat

Graphisme

Perles

Création de Bijoux

Construction KAPLAS



10/02

Les secours

Casque de pompier et stéthoscope

Visage de pompier

Ultimate et parcours d'obstacles

Cubes des métiers



11/02

La santé

Dr Maboul

Blouse infirmière et stéthoscope

Mémory

Gym douce et balle aux prisonniers

12/02

La sécurité

Circuit vélo et code de la route

Menottes et badge

Création panneaux sécurité routière

Parcours du combattants et gendarmes/voleurs



13/02

La restauration

Tablier recette

Atelier cuisine

Quizz de cuisine

Balle américaine et parcours d'agilité



16/02

L'éducation

Créer ta séance d'animation

Acrostiche

Quizz incollables

Jeu du pendu

17/02

L'agriculture

Plantations

Pliage en plantes

Mosaïque

Tèque et jeu panier de la poule

18/02

Le spectacle

Blind test

Création d'un appareil photo

Théâtre/Danse

Jeux de mimes



19/02

Le numérique

shooting-photos

Rallye photos

Madeleine Party

Œuvre collective sur ordinateur



20/02

GRAND JEU



INFOS PRATIQUES

Vous pouvez inscrire votre enfant dans l'un des 6 accueils de votre choix :

1

ACM ARSAC

14 avenue de Ligondras
33460 Arsac

Tél : 05 57 88 62 12 / 06 45 75 37 26

alsh.arsac@medoc-estuaire.fr

Directrice : Sarah DUBERNET

Adjoint pédagogique : Julien CAUSSE

2

ACM CUSSAC / MS CUSSAC LAMARQUE

34 avenue du Haut Médoc
33460 Cussac Fort-Médoc

Tél : 06 15 46 48 28

msscussaclamarque@medoc-estuaire.fr

Directrice : Ludivine LEYVIGNE

Adjointe pédagogique : Jennifer DUVILLE

3

ACM LUDON-MÉDOC

25 rue du général de Gaulle (mater)
1 bis place Jean Jaurès (élém)

33290 Ludon-Médoc

Tél : 05 57 88 43 41 / 06 26 79 08 84 (mater)

Tél : 05 57 88 47 74 / 06 45 75 22 21 (élém)

alsh.ludon@medoc-estuaire.fr

Directrice : Audrey DESBOS

Adjointe pédagogique : Lauren VINCENSINI

4

ACM MACAU

5 chemin du Biroulet
33460 Macau

Tél : 05 57 88 28 32 / 06 45 75 53 64 (mater)

12 avenue du Général de Gaulle - 33460 Macau

Tél : 05 24 73 62 09 / 06 45 75 53 64 (élém)

alsh.macau@medoc-estuaire.fr

Directrice : Stéphanie DENIS

Adjoint pédagogique : Alexandre COULON

5

ACM LE PIAN-MÉDOC

137 allée Grammont
33290 Le Pian-Médoc

Tél : 05 56 96 21 90 / 06 46 90 17 82

alsh.lepian@medoc-estuaire.fr

Directrice : Elodie LAUTREC

Adjointes pédagogiques :

Nathalie BELOT/Thibault CHIMITS

6

ACM SOUSSANS / MS ARCINS SOUSSANS

Place de l'église

33460 Soussans

Tél : 05 57 89 83 13 / 06 45 75 21 99

mssoussansarcins@medoc-estuaire.fr

Directrice : Juanita CARBONNEL

Adjointe pédagogique : Jennifer DUBOURDIEU

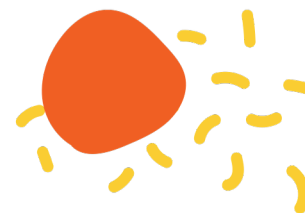
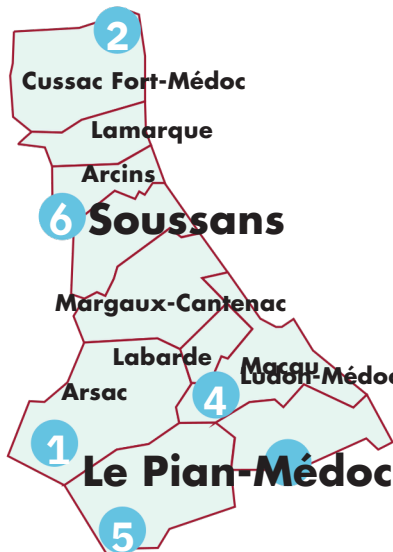

HORAIRES D'ACCUEIL

OUVERTURE : 7H - FERMETURE : 19H

b Il est demandé aux familles de prévenir si leurs enfants arrivent après 9h.

b Pour les sorties, les horaires de départ et de retour seront communiqués sur le planning d'activité.

b Les enfants étant susceptibles de se salir, nous vous recommandons de leur fournir une tenue adaptée aux activités et peu fragile tout en prenant en compte la météo.

b L'équipe se réserve le droit de changer le planning d'activités : en fonction du temps (Pour les animations en extérieur, le souhait des enfants (prise en compte de leurs attentes et demandes dans la mise en place et l'organisation des activités).

INSCRIPTION / ANNULATION

Les inscriptions et annulations se font uniquement par le biais du portail famille. Les plannings d'activités sont disponibles sur le site internet de la Communauté de Communes.

Annulation : Toute annulation sera effectuée dans un délai de **10 jours avant pour les vacances et 7 jours avant pour les mercredis directement sur le portail famille.**

Passé ce délai, la journée sera facturée sauf certificat médical.

Pour rappel, les familles ont pour obligation de prévenir de l'absence de leur enfant. Si le délai est dépassé, il faudra prendre contact avec l'équipe du centre par mail, SMS ou appel téléphonique.



PORTAIL FAMILLE :

www.communes-ccme.cartepius.fr

05 57 88 08 08 / portailfamille@medoc-estuaire.fr



MODIFICATION DU QUOTIENT FAMILIAL

Pour tout changement de quotient familial, merci d'en informer le directeur de la structure et de fournir un justificatif afin que ce dernier soit appliqué pour la prochaine facturation.