

ARCINS  
ARSAC  
CUSSAC FORT-MÉDOC  
LABARDE  
LAMARQUE  
LUDON-MÉDOC  
MACAU  
MARGAUX-CANTENAC  
LE PIAN-MÉDOC  
SOUSSANS



# PLANNING ACTIVITÉS

**ACCUEIL DE LOISIRS (ALSH) :**

**MACAU MATERNELLE**

**PÉRIODE :**

**VACANCES D'ETE**



## INDIENS ET COWBOYS

07/07	<p style="text-align: center;"><b>Coiffe d'indien</b> Danse des cowboys</p>	<p style="text-align: center;"><b>Parcours d'eau</b> Le jeu des cowboys et des indiens</p>
08/07	<p style="text-align: center;"><b>Bottes de cowboys</b> Jeu du chapeau</p>	<p style="text-align: center;"><b>Yeah ahhhhh</b> Etoiles de Shérif</p>
09/07	<p style="text-align: center;"><b>SORTIE AU TIERS LIEU DE MACAU</b> <b>Départ : 10h</b></p> <p style="text-align: center;">Jeux extérieurs Mon bel indien</p>	
10/07	<p style="text-align: center;"><b>Création de cactus</b> Parcours indien</p>	<p style="text-align: center;"><b>Fresque du Far West</b> <b>Atelier culinaire : Sablés du Shérif</b></p>
11/07	<p style="text-align: center;"><b>Paysage cowboys</b> Création d'indiens Pool Party</p>	<p style="text-align: center;"><b>Journée qui roule</b> <b>Amène ton vélo, ton skate, tes rollers ou ta trottinette et n'oublie pas tes protections !</b></p>

## PRINCESSES ET CHEVALIERS

14/07	<b>FERIE</b>	
15/07	<p style="text-align: center;"><b>SORTIE AU PARC MOULINEAU A GRADIGNAN</b> <b>Départ : 9h30</b> <b>Retour : 17H</b></p>	
16/07	<p style="text-align: center;"><b>Création de château</b> Dragons et chevaliers</p>	<p style="text-align: center;"><b>Construction d'épée</b> Photobooth</p>
17/07	<p style="text-align: center;"><b>SORTIE PLAGE A BOMBANNES</b> <b>Départ : 9h30</b> <b>Retour : 17H</b></p>	
18/07	<p style="text-align: center;"><b>Couronne des rois et des reines</b> Pool Party</p>	<p style="text-align: center;"><b>Baguette de princesse</b> Jeux extérieurs</p>

## CAMPING

21/07	<p style="text-align: center;"><b>Mini campeur</b> Lancer de tongs</p>	<p style="text-align: center;"><b>Empreintes flammes</b> Déco du camping</p>
22/07	<p style="text-align: center;"><b>SORTIE AU ZOO DE PESSAC</b> <b>Départ : 9h30</b> <b>Retour : 17H</b></p>	
23/07	<p style="text-align: center;"><b>SORTIE PROJET « INTER-CENTRE » A LUDON</b> <b>Départ : 9h00</b> <b>Retour : 17h00</b></p>	
24/07	<p style="text-align: center;"><b>Activité manuelle « Cocktail »</b> Jeux de camping</p>	<p style="text-align: center;"><b>Création d'appareil photo</b> <b>Atelier culinaire : Repas du campeur</b></p>
25/07	<p style="text-align: center;"><b>Cocktail du campeur</b> Parcours vélo</p>	<p style="text-align: center;"><b>Pool Party</b> <b>Atelier culinaire : Chamallow</b></p>

LES AVENTURIERS		
Du 28 au 30/07	<b>MINI-SEJOUR VELO A LACANAU</b> Demandez la fiche d'inscription auprès de Céline, Alexia et Ophélie	
28/07	<b>SORTIE AU 3 BANDITS A LACANAU</b> Départ : 9h30 Retour : 17h	
29/07	Parcours d'eau Tomate-Ketchup	Balle assise Atelier culinaire : Mini-pizza
30/07	<b>SORTIE PLAGE AU MOUTCHIC A LACANAU</b> Départ : 9h30 Retour : 17H	
31/07	Course en sac Coffre aux trésors	Création jumelle Ventrigrisse
01/08	Jeu des aventuriers Parcours vélos	Jeux de ballons Pool Party
LES ARTS		
04/08	Alexia l'éléphant Partition de musique	Expression corporelle Montgolfière
05/08	<b>SORTIE A LA COCCINELLE A Gujan-Mestras</b> Départ : 9h30 Retour : 17h	
06/08	Peinture jetée Mosaïque	Jeux sportifs Bataille d'eau
07/08	Les petits acrobates Fleurs géantes	Jeux avec le parachute Parcours d'eau sensoriels
08/08	Pool party Peinture d'été	<b>Journée qui roule</b> Amène ton vélo, ton skate, tes rollers ou ta trottinette et n'oublie pas tes protections !
Du 09 au 24/08	<b>FERMETURE ANNUELLE DE LA STRUCTURE</b>	
LE CIRQUE		
25/08	Chapiteau de cirque Les petits jongleurs	Le jongleur fou Atelier culinaire : Crêpes et gaufres
26/08	Déco Clown Jeux extérieurs	<b>INTERVENANT CIRQUE AVEC L'ASSOCIATION « ASPHYXIE »</b>
27/08	Décoration verre cocktail Atelier culinaire : Brochettes de bonbon Brochettes de fruits Cocktail	
27/08	<b>SOIREE AUBERGE ESPAGNOLE AVEC LES ELEMENTAIRES</b> Veillez-vous inscrire auprès de l'équipe d'animation	
28/08	<b>Journée qui roule</b> Amène ton vélo, ton skate, tes rollers ou ta trottinette et n'oublie pas tes protections ! <b>BOOM</b>	
29/08	<b>FERME</b> : journée pédagogique, pas d'accueil d'enfants sur la structure	

Durant ces vacances, l'équipe d'animation propose des Pool Party tous les vendredis, il s'agit de jeux d'eau, de piscines différents chaque vendredi.

## INFOS PRATIQUES

Vous pouvez inscrire votre enfant dans l'un des 6 accueils de votre choix :

**1 ACM ARSAC**  
14 avenue de Ligondras  
33460 Arsac  
Tél : 05 57 88 62 12 / 06 45 75 37 26  
[alsh.arsac@medoc-estuaire.fr](mailto:alsh.arsac@medoc-estuaire.fr)  
Directrice : Sarah DUBERNET  
Adjoint pédagogique : Julien CAUSSE

**2 ACM CUSSAC / MS CUSSAC LAMARQUE**  
34 avenue du Haut Médoc  
33460 Cussac Fort-Médoc  
Tél : 06 15 46 48 28  
[msscussaclamarque@medoc-estuaire.fr](mailto:msscussaclamarque@medoc-estuaire.fr)  
Directrice : Ludivine LEYVIGNE  
Adjointe pédagogique : Jennifer Duville

**3 ACM LUDON-MÉDOC**  
25 rue du général de Gaulle (mater)  
1 bis place Jean Jaurès (élém)  
33290 Ludon-Médoc  
Tél : 05 57 88 47 74 / 06 45 75 22 21  
[alsh.ludon@medoc-estuaire.fr](mailto:alsh.ludon@medoc-estuaire.fr)  
Directrice : Audrey DESBOS  
Adjoint pédagogique : Marc LEFEBVRE

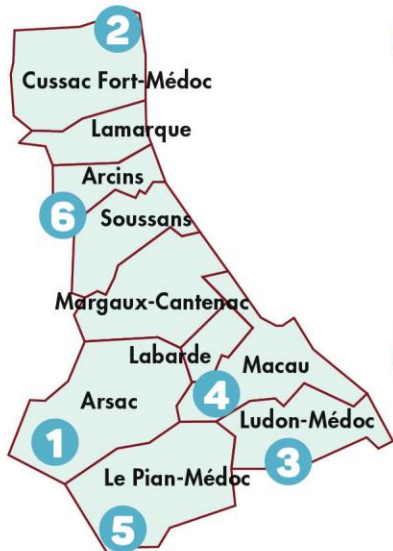

**4 ACM MACAU**  
5 chemin du Biroulet  
33460 Macau  
Tél : 05 57 88 28 32 / 06 45 75 53 64 (mater)  
12 avenue du Général de Gaulle - 33460 Macau  
Tél : 05 24 73 62 09 / 06 45 75 53 64 (élém)  
[alsh.macau@medoc-estuaire.fr](mailto:alsh.macau@medoc-estuaire.fr)  
Directrice : Stéphanie DENIS  
Adjoint pédagogique : Alexandre COULON

**5 ACM LE PIAN-MÉDOC**  
137 allée Grammont  
33290 Le Pian-Médoc  
Tél : 05 56 96 21 90 / 06 46 90 17 82  
[alsh.lepian@medoc-estuaire.fr](mailto:alsh.lepian@medoc-estuaire.fr)  
Directrice : Elodie LAUTREC  
Adjoints pédagogiques :  
Jonathan EUDELIN / Thibault CHIMITS

**6 ACM SOUSSANS / MS ARCINS SOUSSANS**  
Place de l'église  
33460 Soussans  
Tél : 05 57 89 83 13 / 06 45 75 21 99  
[mssoussansarcins@medoc-estuaire.fr](mailto:mssoussansarcins@medoc-estuaire.fr)  
Directrice : Juanita CARBONNEL

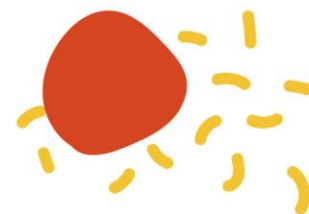

## HORAIRES D'ACCUEIL

**OUVERTURE : 7H - FERMETURE : 19H**

- ▶ Il est demandé aux familles de prévenir si leurs enfants arrivent après 9h.
- ▶ Pour les sorties, les horaires de départ et de retour seront communiqués sur le planning d'activité.
- ▶ Les enfants étant susceptibles de se salir, nous vous recommandons de leur fournir une tenue adaptée aux activités et peu fragile tout en prenant en compte la météo.
- ▶ L'équipe se réserve le droit de changer le planning d'activités : en fonction du temps (Pour les animations en extérieur) et du souhait des enfants (prise en compte de leurs attentes et demandes dans la mise en place et l'organisation des activités)

## INSCRIPTION / ANNULATION

Les inscriptions et annulations se font uniquement par le biais du portail famille. Les plannings d'activités sont disponibles sur le site internet de la Communauté de Communes.

**Annulation :** Toute annulation sera effectuée dans un délai de **10 jours avant pour les vacances et 7 jours avant pour les mercredis directement sur le portail famille.**

Passé ce délai, la journée sera facturée sauf certificat médical.

Pour rappel, les familles ont pour obligation de prévenir de l'absence de leur enfant. Si le délai est dépassé, il faudra prendre contact avec l'équipe du centre par mail, SMS ou appel téléphonique.



d'infos

**PORTAIL FAMILLE :**

[www.communes-ccme.cartepius.fr](http://www.communes-ccme.cartepius.fr)

05 57 88 08 08 / [portailfamille@medoc-estuaire.fr](mailto:portailfamille@medoc-estuaire.fr)



## MODIFICATION DU QUOTIENT FAMILIAL

Pour tout changement de quotient familial, merci d'en informer le directeur de la structure et de fournir un justificatif afin que ce dernier soit appliqué pour la prochaine facturation.