

ARCINS
ARSAC
CUSSAC FORT-MÉDOC
LABARDE
LAMARQUE
LUDON-MÉDOC
MACAU
MARGAUX-CANTENAC
LE PIAN-MÉDOC
SOUSSANS



PLANNING ACTIVITÉS

**ACCUEIL DE LOISIRS (ALSH) :
LUDON ELEMENTAIRE**

PÉRIODE :
Vacances de Février



Thème des vacances : la galaxie

Lundi 24 Février

Jeu sportif : la course des météorites
Création d'une affiche d'astronomie
Faisons le système solaire !
Réalisation du zoom terrestre
Fabrication d'une fusée à air comprimé
Confection d'une fusée en Lego

Mardi 25 février

Atelier artistique : nébuleuse
Fabrication de soucoupe volante
Jeu sportif : jet de météorites
Fabrication d'une fusée à air comprimé
Atelier artistique : origami (thème Le Petit Prince)

Mercredi 26 février

Fabrication de mini-planètes
Création de constellations (signes astrologiques)
Maquette du système solaire
Jeu : Space Invaders
Atelier culinaire : cookies

Jeudi 27 Février

Création : étoiles lumineuses
Fabrication de photobooth « fusées »
Réalisation d'une maquette jour/nuit
Jeu des planètes
Jeu : Space Opéra
Confection : la galaxie et la voie lactée en pot

Vendredi 28 février

Création de planètes en papier
« Le Satellite »
Atelier artistique : toile de l'espace
Réalisation d'une maquette jour/nuit
Atelier artistique : galaxy art au pastel
Jeu : Ovni Party

Lundi 03 mars

Confection de broderies étoilées
Jeu : vol de la planète
Création : l'univers tout en paillettes
Confection de masques d'astronaute
Réalisation : pot de la galaxie
Fabrication d'OVNI
« E.T. téléphone maison »

Mardi 04 mars

Fabrication de notre station spatiale (partie 1)
Jeu : relais morpion
Fabrication : télescope
Création d'une fresque lunaire
Jeu : vol d'OVNI
« Bataille spatiale »
Jeu d'expression corporelle

Mercredi 05 mars

Fabrication de notre station spatiale (partie 2)
Jeu : disque golf
Création : la galaxie
« Alien Toy Story »
Fabrication de projecteur de l'espace
Finition de la maquette du système solaire
« Astrolab »
Atelier artistique : le système solaire à la craie

Jeudi 06 mars

Création : jet pack
Confection de cartes fusée
« Fusée comprimée »
Création manuelle : premier pas sur Terre
Jeu sportif : Alien/Terrien
Jeu sportif : tir spatial
Quiz / Time's Up de l'espace

Vendredi 28 février

Grand jeu :
Les gardiens de la galaxie

INFOS PRATIQUES

Vous pouvez inscrire votre enfant dans l'un des 6 accueils de votre choix :

1 ACM ARSAC
14 avenue de Ligondras
33460 Arsac
Tél : 05 57 88 62 12 / 06 45 75 37 26
alsh.arsac@medoc-estuaire.fr
Directrice : Sarah DUBERNET
Adjoint pédagogique : Julien CAUSSE

2 ACM CUSSAC / MS CUSSAC LAMARQUE
34 avenue du Haut Médoc
33460 Cussac Fort-Médoc
Tél : 06 15 46 48 28
msscussaclamarque@medoc-estuaire.fr
Directrice : Ludivine LEYVIGNE
Adjointe pédagogique : Jennifer Duville

3 ACM LUDON-MÉDOC
25 rue du général de Gaulle (mater)
1 bis place Jean Jaurès (élém)
33290 Ludon-Médoc
Tél : 05 57 88 47 74 / 06 45 75 22 21
alsh.ludon@medoc-estuaire.fr
Directrice : Audrey DESBOS
Adjoint pédagogique : Marc LEFEBVRE

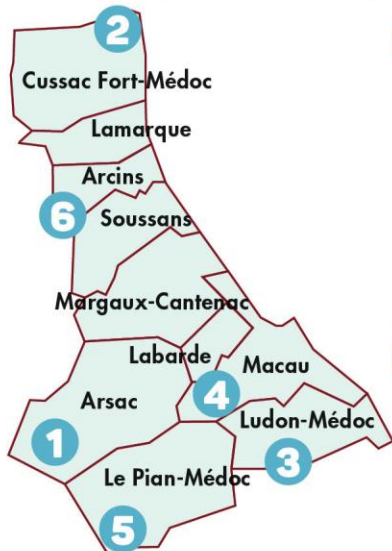

4 ACM MACAU
5 chemin du Biroulet
33460 Macau
Tél : 05 57 88 28 32 / 06 45 75 53 64 (mater)
12 avenue du Général de Gaulle - 33460 Macau
Tél : 05 24 73 62 09 / 06 45 75 53 64 (élém)
alsh.macau@medoc-estuaire.fr
Directrice : Stéphanie DENIS
Adjoint pédagogique : Alexandre COULON

5 ACM LE PIAN-MÉDOC
137 allée Grammont
33290 Le Pian-Médoc
Tél : 05 56 96 21 90 / 06 46 90 17 82
alsh.lepian@medoc-estuaire.fr
Directrice : Elodie LAUTREC
Adjoints pédagogiques :
Jonathan EUDELIN / Thibault CHIMITS

6 ACM SOUSSANS / MS ARCINS SOUSSANS
Place de l'église
33460 Soussans
Tél : 05 57 89 83 13 / 06 45 75 21 99
mssoussansarcins@medoc-estuaire.fr
Directrice : Juanita CARBONNEL

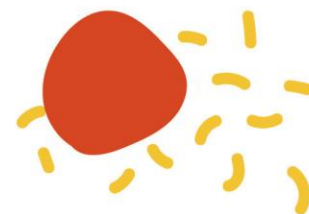

HORAIRES D'ACCUEIL

OUVERTURE : 7H - FERMETURE : 19H

- ▶ Il est demandé aux familles de prévenir si leurs enfants arrivent après 9h.
- ▶ Pour les sorties, les horaires de départ et de retour seront communiqués sur le planning d'activité.
- ▶ Les enfants étant susceptibles de se salir, nous vous recommandons de leur fournir une tenue adaptée aux activités et peu fragile tout en prenant en compte la météo.
- ▶ L'équipe se réserve le droit de changer le planning d'activités : en fonction du temps (Pour les animations en extérieur) et du souhait des enfants (prise en compte de leurs attentes et demandes dans la mise en place et l'organisation des activités)

INSCRIPTION / ANNULATION

Les inscriptions et annulations se font uniquement par le biais du portail famille. Les plannings d'activités sont disponibles sur le site internet de la Communauté de Communes.

Annulation : Toute annulation sera effectuée dans un délai de **10 jours avant pour les vacances et 7 jours avant pour les mercredis directement sur le portail famille.**

Passé ce délai, la journée sera facturée sauf certificat médical.

Pour rappel, les familles ont pour obligation de prévenir de l'absence de leur enfant. Si le délai est dépassé, il faudra prendre contact avec l'équipe du centre par mail, SMS ou appel téléphonique.



d'infos

PORTAIL FAMILLE :

www.communes-ccme.cartepius.fr

05 57 88 08 08 / portailfamille@medoc-estuaire.fr



MODIFICATION DU QUOTIENT FAMILIAL

Pour tout changement de quotient familial, merci d'en informer le directeur de la structure et de fournir un justificatif afin que ce dernier soit appliqué pour la prochaine facturation.